

Per informazioni rivolgersi a:

Regione Lombardia

Angela Galli tel. 02 6765 5085

Anna De Luca tel. 02 6765 4891

Regione Lombardia

(capofila)

Regione Emilia Romagna

Regione Liguria

Regione Piemonte

Regione Toscana

Regione Autonoma Val le D'Aosta

Seminario conclusivo

EVALUATION ENVIRONNEMENTALE DES PLANS ET PROGRAMMES

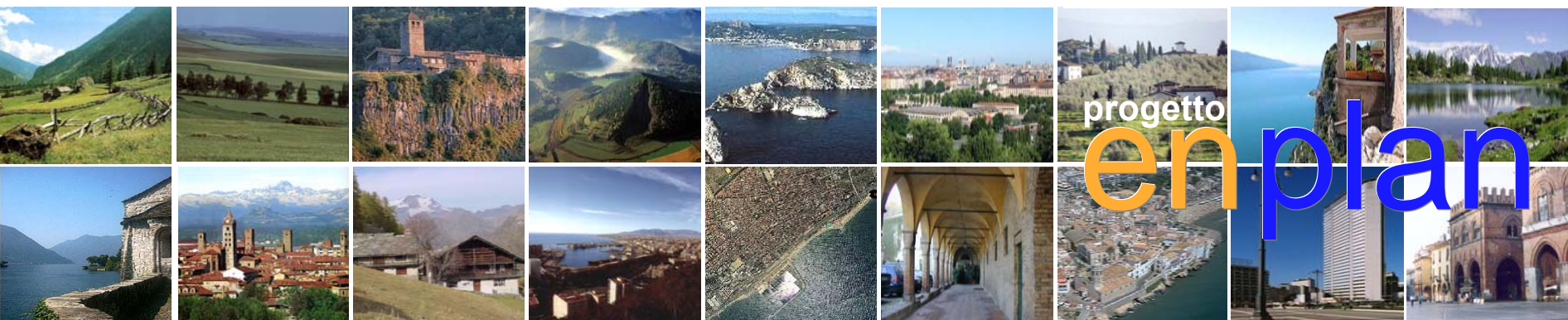

VALUTAZIONE AMBIENTALE DI PIANI E PROGRAMMI



Regione Lombardia

Territorio e Urbanistica

26 ottobre 2004

Palazzo delle Stelline
Corso Magenta 61 - Milano

Generalitat de Catalunya

Junta de Andalucía

Gobierno Regional Comunidad de Murcia

Govern de les Illes Balears

Come si arriva

In treno:

Stazione Centrale

Metropolitana- linea verde fermata Cadorna

Tram- linea 16 e bus 94



ore 9,30- 13,00

Introduzione ai lavori
Alessandro Moneta

Assessore Territorio e Urbanistica Regione Lombardia

Presentazione Progetto Enplan
Mario Rossetti

Direttore Generale Territorio e Urbanistica Regione Lombardia

Il recepimento della direttiva 2001/42/CE

Bruno Agricola

*Direttore Generale Direzione per la Salvaguardia Ambientale
 Ministero dell'Ambiente e della Tutela del Territorio- Italia*

Jaime Alejandro Martínez

*Director General de Calidad y Evaluación Ambiental
 Ministerio de Medio Ambiente - España*

Interreg III B Medocc "per la coesione del territorio del Mediterraneo Occidentale"

Zaira Piazza

*Ministero delle Infrastrutture e dei Trasporti
 Divisione Programma Interreg III B Medocc*

caffè

Presentazione Linee guida per la Valutazione Ambientale di piani e programmi

Il ruolo e il significato della valutazione

Xavier Martí i Raguè

Comitato di Pilotaggio Enplan Generalitat de Catalunya

Il percorso metodologico integrato

Maria Rosa Vittadini

Comitato Scientifico Enplan IUAV/Università di Venezia

Strumenti metodologici

Eliot Laniado

Comitato Scientifico Enplan Politecnico di Milano

ore 13,00 Buffet

ore 14,30- 17,00

Presentazione Orientamenti normativi per il recepimento della direttiva 2001/42/CE

Nicola Greco

Comitato Scientifico Enplan- Scuola Superiore P.A. di Roma

Javier Barnès Vazquez

Comitato Scientifico Enplan Universidad de Sevilla

Tavola rotonda: Orientamenti normativi per il recepimento della direttiva 2001/42/CE

Coordina:

Alessandro Moneta

Regione Lombardia- Assessore Territorio e Urbanistica

Bruno Agricola

*Ministero dell'Ambiente e della Tutela del Territorio
 Direttore*

Gonzalo Acosta Bono

*Junta de Andalucía- Jefe de Servicio de Planificación Regional
 S. G. Ordenación del Territorio y Urbanismo*

Miquel M. Ramis d'Ayreflor Catany

Govern de les Illes Balears Secretario General de la Conselleria de Medi Ambient

Jordi Cañas i Sala

Generalitat de Catalunya- Director General de Politiques Ambientals i Sostenibilitat- Departament Medi Ambient i Habitatge

Alessandro Di Stefano

Regione Emilia Romagna Responsabile Servizio VIA

Franco Orsi

Regione Liguria- Assessore al Territorio e Ambiente

Luis Humberto Navarro Tenedor

Gobierno Regional Comunidad de Murcia- Secretario Sectorial de Desarrollo Sostenible y Protección del Medio Ambiente

Franco Ferrero

Regione Piemonte- Direttore Pianificazione e Gestione Urbanistica

Tommaso Franci

Regione Toscana- Assessore all'Ambiente e Tutela del Territorio

Alberto Cerise

Regione Autonoma Valle d'Aosta- Assessore al Territorio, Ambiente e Opere Pubbliche.

La cooperazione transnazionale tra regioni italiane e spagnole, ha dato vita al progetto Enplan volto a definire metodologie e orientamenti comuni per l'introduzione a livello regionale della Valutazione Ambientale di piani e programmi, meglio nota con l'acronimo VAS, in attuazione della Direttiva 2001/42/CE.

La sperimentazione, fase centrale del progetto, collocata in un momento temporale antecedente al recepimento formale da parte degli Stati Membri della direttiva comunitaria, ha costituito un punto di riflessione, di analisi e di confronto tra tutti gli attori interessati, nonché un attivo e continuo scambio di knowhow fra i partners.

Tale attività riferita a quattordici piani e programmi reali, ha fornito un approccio operativo nella definizione dei prodotti finali previsti dal progetto, quali:

- **linee guida**, per la Valutazione Ambientale di piani e programmi;
- **orientamenti normativi** in merito al recepimento della direttiva comunitaria 2001/42/CE.

Il Seminario internazionale è volto alla presentazione di tali risultati.



enplan